兵庫きのこ研究会　修法が原定点観察会
2017.04.16

当日はとても天気がよく、キノコの採取もしやすい気候でした。
また、４月の中旬ということもあり、桜の花が綺麗に咲いていて、春を存分に感じることもできました。
さて、肝心のキノコの方では、春のキノコであるトガリアミガサタケを見ることができ嬉しかったです。
さらに今回の同定では、再度山では初めてとなるツチダンゴという種が確認されました。
この種からはタンポタケ等のキノコが生えてくることもあるらしく、非常に興味深いキノコだと感じました。
今後の多くのキノコが期待できる梅雨の時期や、夏の季節が楽しみになるそんな観察会でした。

もうすぐ外に出るからね/アクニオイタケ

ツチダンゴを探す

はるだ～

はるですね

なにを悩んでいるの
でしょう？

眼光鋭く同定中

硬いきのこの同定は難しい

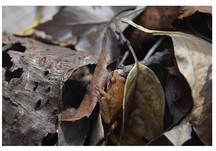

春だからね

春です

先月に比べれば・・

達人その１

達人その２

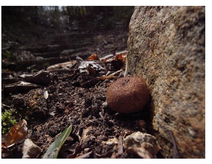

道脇にちょこんとホコリタケ

2017年　4月　16日　　観察記録

天候：晴れ
参加者：33+18名
同定：29種

No.	和名	属名(新分類/旧分類)	科名(新分類/旧分類)
1	アカチャリエタケ	アカアザタケ属/モリノカレバタケ属	ツキヨタケ科/キシメジ科
2	シイタケ	シイタケ属/マツオウジ属	ツキヨタケ科/ヒラタケ科
3	アクニオイタケ	クヌギタケ属	クヌギタケ科/キシメジ科
4	ベニカノアシタケ?	クヌギタケ属	クヌギタケ科/キシメジ科
5	ウラベニガサ	ウラベニガサ属	ウラベニガサ科
6	ニガクリタケ	ニガクリタケ属/クリタケ属	モエギタケ科
7	ヒメアジロガサモドキ	ケコガサタケ属	ヒメノガステル科/フウセンタケ科
8	ミイノモウラモドキ	イッポンシメジ属	イッポンシメジ科
9	カラムラサキハツ	ベニタケ属	ベニタケ科
10	チチタケ	チチタケ属	ベニタケ科
11	ヒトクチタケ	ヒトクチタケ属	タマチョレイタケ科/タコウキン科
12	ヒイロタケ	シュタケ属	タマチョレイタケ科/タコウキン科
13	カワラタケ	シロアミタケ属/カワラタケ属	タマチョレイタケ科/タコウキン科
14	カイガラタケ	カイガラタケ属	タマチョレイタケ科/タコウキン科
15	シロハカワラタケ	シハイタケ属	？科
16	チャカイガラタケ	チャミダレアミタケ属	タマチョレイタケ科/タコウキン科
17	ミイロアミタケ	チャミダレアミタケ属	タマチョレイタケ科/タコウキン科
18	ツガサルノコシカケ	ツガサルノコシカケ属	ツガサルノコシカケ科/
19	ネンドタケ	サビアナタケ属/キコブタケ属	タバコウロコタケ科
20	アズマタケ	オンニア属/ニセカイメンタケ属	タバコウロコタケ科
21	ホコリタケ	ホコリタケ属	ハラタケ科/ホコリタケ科
22	キクラゲ	キクラゲ属	キクラゲ科
23	タマキクラゲ	ヒメキクラゲ属	キクラゲ科/ヒメキクラゲ科
24	ツチダンゴ	ツチダンゴ属/ツチダンゴキン属	ツチダンゴキン科
25	ツバキキンカクチャワンタケ	ニセキンカクキン属	キンカクキン科
26	フクロシトネタケ	フクロシトネタケ属	フクロシトネタケ科/ノボリリュウ科
27	トガリアミガサタケ	アミガサタケ属	アミガサタケ科
28	クロサイワイタケ属の一種1	クロサイワイタケ属	クロサイワイタケ科
29	クロサイワイタケ属の一種2	クロサイワイタケ属	クロサイワイタケ科

【同定台写真】

（以下種名不明）

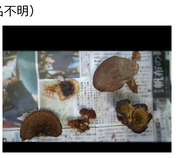

文章：長田
付箋記入：中嶋、伊藤、河合　　リスト作成：中川、難波
写真提供：中嶋、難波、奥田、中川湧　　写真編集：中川湧
ＨＰ作成：奥田