兵庫きのこ研究会 修法が原定点観察会
2019.9.15

私は腰痛や足の痛みで2年間休会し、今年から皆さんと一緒に歩くのはあきらめて昼食と同定だけに参加しています。今日も11時過ぎに駐車場に到着し、修法が原池を一周し、いつもの昼食・同定場所へ向かいながらキノコを4～5種類採りました。最近、雨が少なかったのでキノコも少ないのだろうと思っていました。しかし、次々と散策から戻ってきた参加者が採ったキノコをテーブルに並べると予想以上にあり驚きました。ひとしきり名前を確認した後は、いつもならイグチ類やベニタケ類などキノコの分類群や個々の種類についての解説があります。加えて今日は、傘の色と光の波長の関係がひだ周辺の微細な温度や湿度に影響を与え、ヒダの構造も関係して胞子散布が促進されることや、空高くで採取されたバイオエアロゾルにも胞子が含まれることについて会員諸氏から次々と発言があり、キノコに対する科学的な興味がいっそう刺激されました。

大量発生！
ナラタケモドキ

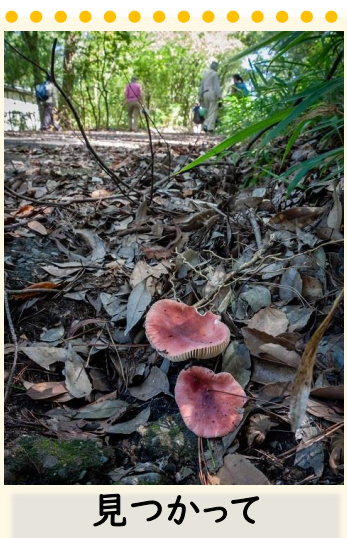
見つかって
たまるものか。

そこにもあるぞ！

鮮やかな橙色
ダイダイイグチ

白熱教室

無我夢中で同定

採取されたキノコ

2019年 9月 15日　観察記録

天候：晴れ　参加者：28+12人
同定：56種

	和名	属名(新分類)	科名(新分類)
1	ウスヒラタケ	ヒラタケ属	ヒラタケ科
2	マツオウジ	マツオウジ属	キカイガラタケ科
3	ウラムラサキ	キツネタケ属	ヒドナンギウム科
4	カレバキツネタケ	キツネタケ属	ヒドナンギウム科
5	キツネタケ	キツネタケ属	ヒドナンギウム科
6	ヤグラタケ	ヤグラタケ属	シメジ科
7	ナラタケモドキ	ナラタケ属	タマバリタケ科
8	カバイロツルタケ	テングタケ属	テングタケ科
9	クロコタマゴテングタケ	テングタケ属	テングタケ科
10	シロオニタケモドキ	テングタケ属	テングタケ科
11	シロテングタケ	テングタケ属	テングタケ科
12	ツルタケ近縁種	テングタケ属	テングタケ科
13	ハイイロオニタケ	テングタケ属	テングタケ科
14	ヘビキノコモドキ	テングタケ属	テングタケ科
15	キアシベニヒダタケ	ウラベニガサ属	ウラベニガサ科
16	ウラベニガサ属の一種	ウラベニガサ属	ウラベニガサ科
17	イロガワリフウセンタケ	フウセンタケ属	フウセンタケ科
18	コンイロイッポンシメジ近縁種	イッポンシメジ属	イッポンシメジ科
19	ニワタケ	イチョウタケ属	イチョウタケ科
20	チチアワタケ	ヌメリイグチ属	ヌメリイグチ科
21	アシナガイグチ	キクバナイグチ属	イグチ科
22	キクバナイグチ	キクバナイグチ属	イグチ科
23	ベニイグチ	ベニイグチ属	イグチ科
24	キイロイグチ	キイロイグチ属	イグチ科
25	ハナガサイグチ	キイロイグチ属	イグチ科
26	ヌメリコウジタケ	ヌメリコウジタケ属	イグチ科
27	ダイダイイグチ	ヤマドリタケ属	イグチ科
28	キアミアシイグチ	キアミアシイグチ属	イグチ科
29	コビチャニガイグチ	ニガイグチ属	イグチ科
30	ブドウニガイグチ	ニガイグチ属	イグチ科
31	ホオベニシロアシイグチ	ホオベニシロアシイグチ属	イグチ科
32	アイタケ	ベニタケ属	ベニタケ科
33	キチャハツ	ベニタケ属	ベニタケ科
34	クサハツ	ベニタケ属	ベニタケ科
35	クロハツ近縁種	ベニタケ属	ベニタケ科
36	クロハツ	ベニタケ属	ベニタケ科
37	ケショウハツ近縁種	ベニタケ属	ベニタケ科
38	チシオハツ	ベニタケ属	ベニタケ科
39	ツギハギハツ	ベニタケ属	ベニタケ科
40	ベニタケ属の一種	ベニタケ属	ベニタケ科
41	アンズタケ	アンズタケ属	アンズタケ科
42	シロソウメンタケ	シロソウメンタケ属	シロソウメンタケ科
43	フサヒメホウキタケ	フサヒメホウキタケ属	マツカサタケ科
44	ニクウスバタケ	ミダレアミタケ属	タマチョレイタケ科
45	アシグロタケ	タマチョレイタケ属	タマチョレイタケ科
46	ウチワタケ	ツヤウチワタケ属	タマチョレイタケ科
47	ヒイロタケ	シュタケ属	タマチョレイタケ科
48	カワラタケ	シロアミタケ属	タマチョレイタケ科
49	ハカワラタケ	シハイタケ属	?科
50	チャカイガラタケ	チャミダレアミタケ属	タマチョレイタケ科
51	オオショウロ	ショウロ属	ショウロ科
52	ツチグリ属の一種	ツチグリ属	ディプロシスティス科
53	ヒメカタショウロ	ニセショウロ属	ニセショウロ科
54	スッポンタケ	スッポンタケ属	スッポンタケ科
55	ツクツクボウシタケ	イサリア属	ノムシタケ科
56	クロコブタケ	アカコブタケ属	クロサイワイタケ科
※	ススホコリ近縁種	ススホコリ亜属	モジホコリ科

同定台にあがったキノコたち

付箋記入：中嶋　文章：青山　写真：土屋・M高校
HP更新：奥田 記録整理・デザイン：中川